



SECRETARÍA  
DE TURISMO

GOBIERNO DE CHIAPAS

CHIAPAS

GOBIERNO DEL ESTADO

Reporte Estadístico de Indicadores  
del Sector Turístico de Chiapas



**Noviembre 2019**

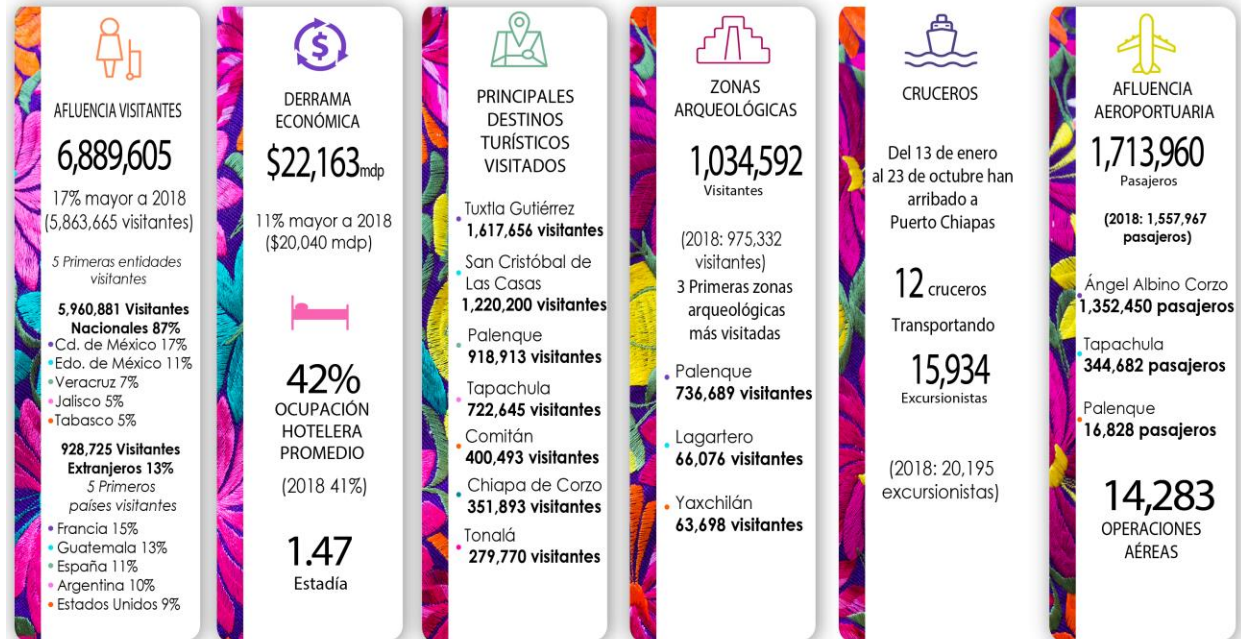

Fuentes: INAH, CONANP, API Puerto Madero, DataTur, SOAIAAC, ASUR, Sector Chiapas



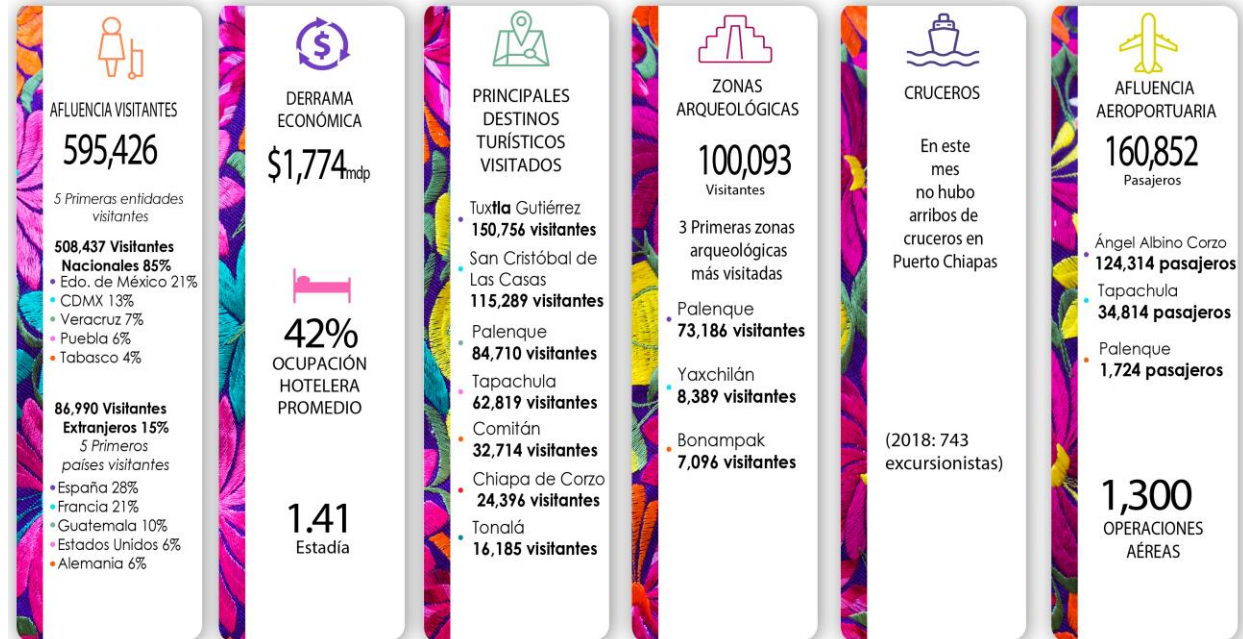

Fuentes: INAH, CONANP, API Puerto Madero, DataTur, SOAIAAC, ASUR, Sector Chiapas



## 1. - Datos relevantes del Turismo de Chiapas de Enero a Noviembre 2019

En este periodo Chiapas recibió a **6 Millones 889 Mil 605 Visitantes**, lo que representa mayor afluencia de visitantes con respecto al mismo periodo 2018 (5 Millones 863 Mil 665 Visitantes).

La derrama turística acumulada (ene-nov) fue de **\$22 Mil 163 mdp**, incrementándose en comparación con el mismo periodo 2018 (\$20 Mil 040 mdp).

La ocupación hotelera promedio acumulada fue de **42%**, porcentaje **mayor**, en comparación al mismo periodo del 2018 (41%).

## 2.- Datos relevantes del Turismo de Chiapas de Noviembre 2019

Durante este mes, Chiapas recibió una afluencia de **595 Mil 426 Visitantes**.

La derrama económica del mes fue de **\$1 Mil 774 mdp**.

La ocupación hotelera promedio fue del **42%**.

**Nota:** La ocupación hotelera y la afluencia de visitantes no están directamente relacionadas entre sí, ya que varían dependiendo del número de habitaciones ofertadas y ocupadas de cada destino.



### 3.- Afluencia de Visitantes por Principales Destinos Turísticos de Chiapas

Enero a Noviembre			
Destino	2018	2019	Var. %
Tuxtla Gutiérrez	1,298,965	1,617,656	25
SCLC	1,066,125	1,220,200	14
Palenque	787,136	918,913	17
Tapachula	738,509	722,645	-2
Comitán	311,506	400,493	29
Chiapa de Corzo	359,468	351,893	-2
Tonalá	241,133	279,770	16
CTN	92,248	276,217	199
Resto del Estado	968,575	1,101,818	14
<b>Total en el Estado</b>	<b>5,863,665</b>	<b>6,889,605</b>	<b>17</b>

Noviembre			
Destino	2018	2019	Var. %
Tuxtla Gutiérrez	127,548	150,756	18
SCLC	104,657	115,289	10
Palenque	76,116	84,710	11
Tapachula	58,491	62,819	7
Comitán	29,004	32,714	13
Chiapa de Corzo	22,800	24,396	7
Tonalá	19,148	16,589	-13
CTN	5,976	6,185	3
Resto del Estado	101,334	101,968	1
<b>Total en el Estado</b>	<b>545,074</b>	<b>595,426</b>	<b>9</b>

CTN: Centros Turísticos de Naturaleza



#### 4.-Derrama Económica por Principales Destinos Turísticos de Chiapas

Enero a Noviembre			
Destino	2018	2019	Var. %
Tuxtla Gutiérrez	\$5,566,790,731	\$6,383,618,534	15
SCLC	\$4,584,323,816	\$4,930,799,895	8
Tapachula	\$2,655,349,045	\$2,590,265,574	-2
Palenque	\$2,362,843,261	\$2,433,007,662	3
Tonalá	\$1,034,142,152	\$1,016,165,875	-2
Comitán	\$911,017,493	\$1,010,238,888	11
Chiapa de Corzo	\$617,011,962	\$652,328,100	6
CTN	\$136,063,885	\$737,159,616	442
Resto del Estado	\$2,173,100,171	\$2,409,715,797	11
<b>Total en el Estado</b>	<b>\$20,040,642,516</b>	<b>\$22,163,299,941</b>	<b>11</b>

Noviembre			
Destino	2018	2019	Var. %
Tuxtla Gutiérrez	\$568,115,867	\$620,918,564	9
SCLC	\$355,496,628	\$404,816,113	14
Palenque	\$250,173,007	\$259,738,724	4
Tapachula	\$196,117,667	\$208,727,029	6
Comitán	\$60,711,888	\$70,539,554	16
Tonalá	\$56,146,662	\$48,743,338	-13
Chiapa de Corzo	\$30,042,103	\$33,080,162	10
CTN	\$8,620,274	\$9,452,570	10
Resto del Estado	\$65,945,523	\$118,198,850	79
<b>Total en el Estado</b>	<b>\$1,591,369,619</b>	<b>\$1,774,214,904</b>	<b>11</b>

Unidad de Medida: Pesos Mexicanos  
CTN: Centros Turísticos de Naturaleza



## 5.- Ocupación Hotelera por Principales Destinos Turísticos de Chiapas

Enero Noviembre				Noviembre			
Destinos	2018	2019	Var. %	Destinos	2018	2019	Var. %
Tapachula	56%	54%	-2	Tapachula	50%	52%	2
Tuxtla Gutiérrez	45%	48%	3	Tuxtla Gutiérrez	48%	49%	1
Palenque	38%	41%	3	Palenque	45%	48%	3
San Cristóbal	35%	37%	2	San Cristóbal	39%	42%	3
Comitán	33%	34%	1	Comitán	32%	35%	3
Tonalá	29%	28%	-1	Tonalá	25%	23%	-2
Chiapa de Corzo	26%	23%	-3	Chiapa de Corzo	22%	20%	-2
<b>Promedio</b>	<b>41%</b>	<b>42%</b>	<b>1</b>	<b>Promedio</b>	<b>42%</b>	<b>42%</b>	<b>0</b>

Fuente: DataTur y Sistema de Ocupación de la Secretaría de Turismo de Chiapas

## 6.- Infraestructura Turística por Principales Destinos Turísticos

Destino	Hospedaje		Cuartos		Restaurantes	Agencias de Viajes	Arrendadoras Turísticas	Transportadoras Turísticas
	Núm	%	Núm	%				
San Cristóbal	238	23%	4,575	20%	160	51	5	11
Tuxtla Gutiérrez	153	15%	5,697	25%	373	94	7	17
Palenque	102	10%	3,080	13%	48	22	0	12
Tonalá	94	9%	1,134	5%	202	1	0	1
Tapachula	98	9%	2,225	10%	92	12	1	0
Comitán	92	9%	1,888	8%	106	11	4	4
Chiapa de Corzo	17	2%	311	1%	33	8	2	7
Resto del Estado	247	24%	4,087	18%	359	5	0	5
<b>Total del Estado</b>	<b>1,041</b>	<b>100%</b>	<b>22,997</b>	<b>100%</b>	<b>1,373</b>	<b>204</b>	<b>19</b>	<b>57</b>

Fuente: Enlaces del sector turístico



## 7.- Procedencia de Visitantes Nacionales y Extranjeros a Chiapas

Enero a Noviembre					
Nacionales			Extranjeros		
Procedencia	%	Visitantes	Procedencia	%	Visitantes
CDMX	17%	1,039,542	Francia	15%	135,142
Estado de México	11%	663,173	Guatemala	13%	119,997
Veracruz	7%	426,600	España	11%	103,374
Jalisco	5%	314,200	Argentina	10%	95,776
Tabasco	5%	302,127	Estados Unidos	9%	79,466
<b>Total</b>	<b>87%</b>	<b>5,960,881</b>	<b>Total</b>	<b>13%</b>	<b>928,725</b>

Noviembre					
Nacionales			Extranjeros		
Procedencia	%	Visitantes	Procedencia	%	Visitantes
Estado de México	21%	106,670	España	28%	24,635
CDMX	13%	67,063	Francia	21%	18,616
Veracruz	7%	36,404	Guatemala	10%	8,673
Puebla	6%	29,489	Estados Unidos	6%	5,002
Tabasco	4%	22,422	Alemania	6%	4,854
<b>Total</b>	<b>85%</b>	<b>508,437</b>	<b>Total</b>	<b>15%</b>	<b>86,990</b>

Fuente: Cédulas de atención a turistas en módulos de información





## 8.- Movimiento de Pasajeros en Aeropuertos de Chiapas

Aeropuertos	Enero a Noviembre			Noviembre		
	2018	2019	Var. %	2018	2019	Var. %
A.I. Ángel Albino Corzo	1,251,471	1,352,450	8	122,452	124,314	2
A.I. Tapachula	292,905	344,682	18	28,384	34,814	23
A.I. Palenque	13,591	16,828	24	1,065	1,724	62
<b>Total</b>	<b>1,557,967</b>	<b>1,713,960</b>	<b>10</b>	<b>151,901</b>	<b>160,852</b>	<b>6</b>

## 9.- Operaciones en Aeropuertos de Chiapas

Aeropuertos	Enero a Noviembre			Noviembre		
	2018	2019	Var. %	2018	2019	Var. %
A.I. Ángel Albino Corzo	10,825	10,717	-1	959	970	1
A.I. Tapachula	3,084	3,376	9	264	312	18
A.I. Palenque	516	190	-63	30	18	-40
<b>Total</b>	<b>14,425</b>	<b>14,283</b>	<b>-1</b>	<b>1,253</b>	<b>1,300</b>	<b>4</b>

Fuente: Sociedad Operadora del Aeropuerto Internacional "Ángel Albino Corzo" (SOAIAAC) y Aeropuertos del Sureste (ASUR).



**OPERACIONES EN CONECTIVIDAD AÉREA - AIAAC**

<b>AEROLÍNEAS: INTERJET VOLARIS VIVAAEROBUS AEROMÉXICO CALAFIA</b>						
<b>DESTINOS</b>	<b>OPERACIONES</b>	<b>186</b>	<b>186</b>	<b>258</b>	<b>340</b>	<b>0</b>
<b>México</b>	682	186	108	60	328	
<b>Guadalajara</b>	72		34	38		
<b>Cancún</b>	92		26	54	12	
<b>Monterrey</b>	68			68		
<b>Mérida</b>	26			26		
<b>Puebla</b>	12			12		
<b>Tijuana</b>	18		18			
<b>970 OPERACIONES MENSUALES</b>						

**OPERACIONES EN CONECTIVIDAD AIT**

<b>AEROLÍNEAS: AEROMÉXICO VOLARIS</b>			
<b>DESTINOS</b>	<b>OPERACIONES</b>	<b>188</b>	<b>124</b>
<b>Guadalajara</b>	32		32
<b>México</b>	280	188	92
<b>312 OPERACIONES MENSUALES</b>			

**OPERACIONES EN CONECTIVIDAD AIP**

<b>AEROLÍNEAS: INTERJET</b>		
<b>DESTINOS</b>	<b>OPERACIONES</b>	<b>18</b>
<b>México</b>	18	18
<b>18 OPERACIONES MENSUALES</b>		

Fuente: Sociedad Operadora del Aeropuerto Internacional "Ángel Albino Corzo" (SOAIAAC) y Aeropuertos del Sureste (ASUR).



## 10.- Segmento de Cruceros

Concepto	Enero - Noviembre		Noviembre	
	2018	2019	2018	2019
<b>Barcos</b>	16	12	1	-
<b>Pasajeros</b>	20,195	15,934	1,767	-
<b>Derrama Económica (Usd)</b>	US\$1,084,288.00	US\$660,416.00	US\$101,632.00	-
<b>Gasto promedio por pasajero</b>	US\$64.00	US\$64.00	US\$64.00	-

Fuente: API

Nota: Durante el mes de noviembre 2019, no arribo ningún crucero a Puerto Chiapas.

## 11.- Visitantes al Parque Nacional Cañón del Sumidero

Concepto	Enero a Noviembre			Noviembre		
	2018	2019	Var. %	2018	2019	Var. %
Miradores	98,522	123,918	26	9,240	10,618	15
Rio	325,910	376,772	16	22,800	24,396	7
<b>Total</b>	<b>424,432</b>	<b>500,690</b>	<b>18</b>	<b>32,040</b>	<b>35,014</b>	<b>9</b>

Fuente: CONANP



## 12.- Visitantes a Zonas Arqueológicas Administradas por el INAH en el Estado de Chiapas

Enero-Noviembre	2018		Total	2019		Total	Var%
	Nac	Ext		Nac	Ext		
Palenque	505,383	148,699	654,082	551,115	185,574	736,689	13%
Lagartero	53,322	7,538	60,860	54,623	11,453	66,076	9%
Yaxchilán	53,768	13,305	67,073	50,494	13,204	63,698	-5%
Bonampak	62,173	25,998	88,171	40,724	11,496	52,220	-41%
Toniná	45,238	5,126	50,364	44,700	3,630	48,330	-4%
Izapa	16,480	6,306	22,786	20,291	3,584	23,875	5%
Chinkultic	14,326	889	15,215	20,000	1,742	21,742	43%
Tenam Puente	14,870	569	15,439	16,640	708	17,348	12%
Iglesia Vieja	1,281	61	1,342	4,550	64	4,614	244%
Chiapa de Corzo	Nd	Nd	Nd	Nd	Nd	Nd	Nd
<b>Total</b>	<b>766,841</b>	<b>208,491</b>	<b>975,332</b>	<b>803,137</b>	<b>231,455</b>	<b>1,034,592</b>	<b>6%</b>

Noviembre	2018		Total	2019		Total	Var%
	Nac	Ext		Nac	Ext		
Palenque	56,382	19,734	76,116	55,823	17,363	73,186	-4%
Yaxchilán	4,885	1,050	5,935	6,334	2,055	8,389	41%
Bonampak	2,370	840	3,210	5,626	1,470	7,096	121%
Toniná	2,864	524	3,388	3,442	529	3,971	17
Lagartero	2,670	652	3,322	2,316	630	2,946	-11%
Izapa	1,276	573	1,849	1,481	81	1,562	-16%
Chinkultic	1,072	88	1,160	1,334	132	1,466	26%
Tenam Puente	1,136	61	1,197	1,247	62	1,309	9%
Iglesia Vieja	168	3	171	166	2	168	-2%
Chiapa de Corzo	Nd	Nd	Nd	Nd	Nd	Nd	Nd
<b>Total</b>	<b>72,823</b>	<b>23,525</b>	<b>96,348</b>	<b>77,769</b>	<b>22,324</b>	<b>100,093</b>	<b>4%</b>

Fuente: INAH Nd: no disponible



### 13.-Visitantes a Museos Administrados por el INAH en el Estado de Chiapas

Enero- Noviembre	2018		Total	2019		Total	Var %
	Nac	Ext		Nac	Ext		
Museo de los Altos de Chiapas	27,747	6,291	34,038	31,620	5,998	37,618	11%
Museo Regional de Chiapas	16,545	272	16,817	11,250	225	11,475	-32%
Museo Arqueológico de Comitán	8,429	370	8,799	8,586	568	9,154	4%
<b>Total</b>	<b>52,721</b>	<b>6,933</b>	<b>59,654</b>	<b>51,456</b>	<b>6,791</b>	<b>58,247</b>	<b>-2%</b>

Noviembre	2018		Total	2019		Total	Var%
	Nac	Ext		Nac	Ext		
Museo Arqueológico de Comitán	755	67	822	764	36	800	-3%
Museo de los Altos de Chiapas	3,193	721	3,914	3,173	625	3,798	-3%
Museo Regional de Chiapas	1,330	49	1,379	Nd	Nd	Nd	Nd
<b>Total</b>	<b>4,523</b>	<b>770</b>	<b>5,293</b>	<b>3,173</b>	<b>625</b>	<b>3,798</b>	<b>-28%</b>

Fuente: INAH

