



SECRETARÍA  
DE TURISMO

GOBIERNO DE CHIAPAS

CHIAPAS

GOBIERNO DEL ESTADO

Reporte Estadístico de Indicadores  
del Sector Turístico de Chiapas



**Abril 2020**



Fuentes: INAH, CONANP, API Puerto Madero, DataTur, SOAIAAC, ASUR, Sector Chiapas



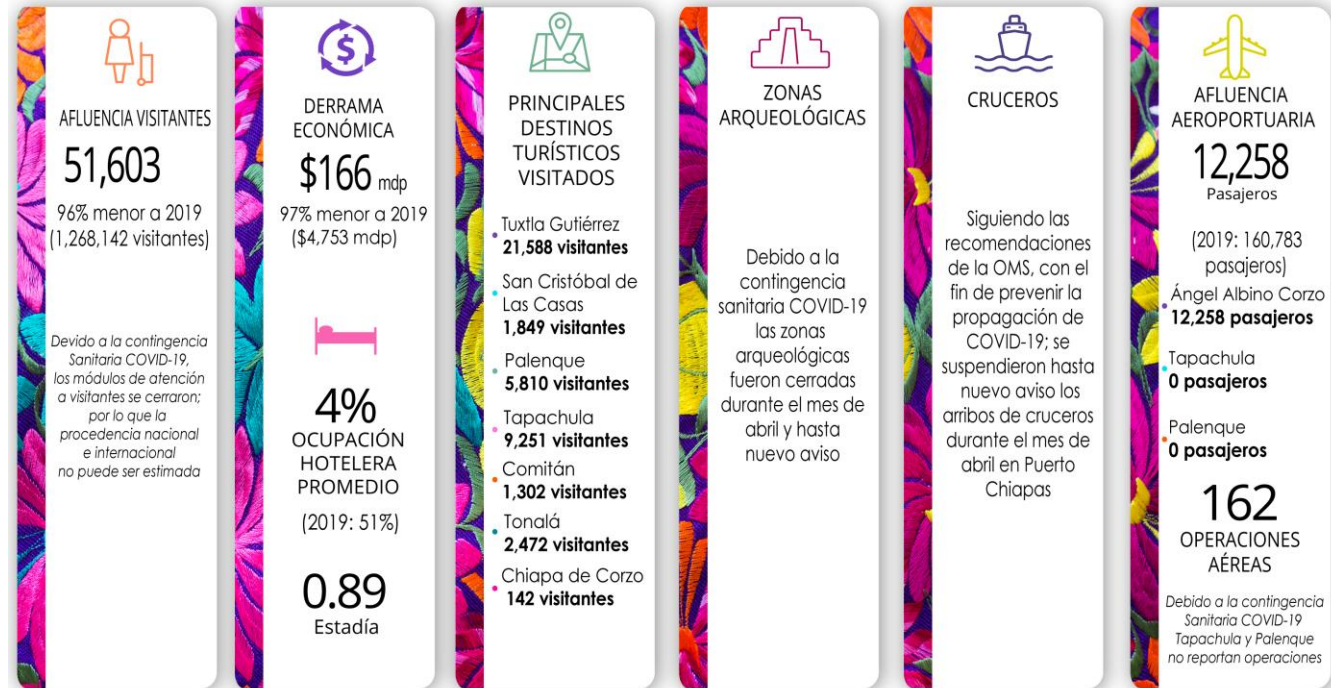

Fuentes: INAH, CONANP, API Puerto Madero, DataTur, SOAIAAC, ASUR, Sector Chiapas



## 1.- Datos relevantes del Turismo de Chiapas de Enero a Abril 2020

La afluencia acumulada en el estado es de **1 Millón 517 Mil 388 Visitantes**, lo que representa **una contracción** en la afluencia de visitantes con respecto al mismo periodo 2019 (2 Millones 909 Mil 343 Visitantes).

La derrama turística acumulada (ene-abr) fue de **\$4 Mil 180 mdp**, **menor** en comparación con el mismo periodo 2019 (\$8 Mil 656 mdp).

La ocupación hotelera promedio acumulada fue de **27%**, teniendo un comportamiento **menor** en comparación al mismo período del 2019 (43%).

## 2.- Datos relevantes del Turismo de Chiapas de Abril 2019

La afluencia recibida en Chiapas fue de **51 Mil 603 Visitantes**, es **menor** con respecto al mismo mes de 2019 (1 Millón 268 mil 142 Visitantes).

En el mes se generó una derrama económica de **\$166 mdp**, el cual presentó una contracción **menor** con respecto a abril 2019 (\$4 mil 753 mdp).

La ocupación hotelera promedio fue del **4%**, **menor** en comparación con abril 2019 (51%).

**Nota:** La ocupación hotelera y la afluencia de visitantes no están directamente relacionadas entre sí, ya que varían dependiendo del número de habitaciones ofertadas y ocupadas de cada destino.



## 2.- Afluencia de Visitantes por Principales Destinos Turísticos de Chiapas

Enero a Abril			
Destino	2019	2020	Var. %
Tuxtla Gutiérrez	580,794	383,386	-34
SCLC	463,971	290,545	-37
Palenque	356,947	202,091	-43
Tapachula	310,699	160,431	-48
Comitán	149,337	84,594	-43
Tonalá	132,995	56,008	-58
Chiapa de Corzo	123,411	46,636	-62
CTN	240,801	34,745	-86
Resto del Estado	550,388	258,952	-53
<b>Total en el Estado</b>	<b>2,909,343</b>	<b>1,517,388</b>	<b>-48</b>

Abril			
Destino	2019	2020	Var. %
Tuxtla Gutiérrez	210,139	21,588	-90
Tapachula	100,769	9,251	-91
Palenque	142,942	5,810	-96
Tonalá	51,407	2,472	-95
SCLC	195,186	1,849	-99
Comitán	67,262	1,302	-98
Chiapa de Corzo	59,340	142	-100
CTN	202,871	0	-100
Resto del Estado	238,226	9,189	-96
<b>Total en el Estado</b>	<b>1,268,142</b>	<b>51,603</b>	<b>-96</b>

CTN: Centros Turísticos de Naturaleza

Nota: La información detallada de la procedencia de turistas correspondiente al mes de abril, no se conoce, debido al cierre de los módulos de atención al turista de esta Secretaría por la contingencia Covid-19. Así mismo, no se reporta la información del Cañón del Sumidero (CONANP), zonas arqueológicas y museos administrados por el INAH debido al cierre de instalaciones.



### 3.-Derrama Económica por Principales Destinos Turísticos de Chiapas

Enero a Abril			
Destino	2019	2020	Var. %
Tuxtla Gutiérrez	\$2,270,308,319	\$1,448,140,127	-36
SCLC	\$1,677,348,460	\$854,545,910	-49
Tapachula	\$907,035,863	\$546,470,814	-40
Palenque	\$924,883,754	\$396,863,186	-57
Comitán	\$336,706,677	\$154,520,636	-54
Tonalá	\$406,490,567	\$142,560,302	-65
Chiapa de Corzo	\$233,753,800	\$71,136,887	-70
CTN	\$682,632,203	\$57,203,226	-92
Resto del Estado	\$1,217,419,646	\$509,420,100	-58
<b>Total en el Estado</b>	<b>\$8,656,579,289</b>	<b>\$4,180,861,188</b>	<b>-52</b>

Abril			
Destino	2019	2020	Var. %
Tuxtla Gutiérrez	\$978,738,494	\$82,734,155	-92
Tapachula	\$391,005,648	\$38,854,745	-90
Palenque	\$590,729,248	\$11,091,845	-98
Tonalá	\$226,859,610	\$5,231,468	-98
SCLC	\$940,797,922	\$5,166,903	-99
Comitán	\$212,313,536	\$2,336,470	-99
Chiapa de Corzo	\$135,758,962	\$224,334	-100
CTN	\$620,870,092	\$0	-100
Resto del Estado	\$656,280,491	\$20,648,171	-97
<b>Total en el Estado</b>	<b>\$4,753,354,003</b>	<b>\$166,288,091</b>	<b>-97</b>

Unidad de Medida: Pesos Mexicanos  
 CTN: Centros Turísticos de Naturaleza



#### 4.- Ocupación Hotelera por Principales Destinos Turísticos de Chiapas

Enero a Abril				Abril			
Destinos	2019	2020	Var. %	Destinos	2019	2020	Var. %
Tapachula	59%	35%	-24	Tapachula	67%	7%	-60
Tuxtla Gutiérrez	44%	29%	-15	Tuxtla Gutiérrez	51%	6%	-45
Palenque	44%	26%	-18	Tonalá	43%	4%	-39
San Cristóbal	37%	24%	-13	Palenque	52%	3%	-49
Tonalá	34%	20%	-14	Comitán	45%	2%	-43
Comitán	32%	19%	-13	Chiapa de Corzo	27%	1%	-26
Chiapa de Corzo	25%	15%	-10	San Cristóbal	45%	1%	-44
<b>Promedio</b>	<b>43%</b>	<b>27%</b>	<b>-16</b>	<b>Promedio</b>	<b>51%</b>	<b>4%</b>	<b>-47</b>

Fuente: DataTur y Sistema de Ocupación de la Secretaría de Turismo de Chiapas

#### 5.- Infraestructura Turística por Principales Destinos Turísticos

Destino	Hospedaje		Cuartos		Restaurantes	Agencias de Viajes	Arrendadoras Turísticas	Transportadoras Turísticas
	Cantidad	%	Cantidad	%				
San Cristóbal	247	23%	4,686	20%	167	53	5	12
Tuxtla Gutiérrez	157	15%	5,870	25%	376	94	7	17
Palenque	100	9%	3,079	13%	51	22	0	12
Tonalá	90	9%	1,073	5%	45	1	0	1
Tapachula	97	9%	2,192	9%	100	12	1	0
Comitán	90	9%	1,861	8%	95	10	4	4
Chiapa de Corzo	17	2%	311	1%	33	8	2	7
Resto del Estado	256	24%	4,252	18%	82	5	0	6
<b>Total del Estado</b>	<b>1,054</b>	<b>100%</b>	<b>23,324</b>	<b>100%</b>	<b>949</b>	<b>205</b>	<b>19</b>	<b>59</b>

Fuente: Enlaces del sector turístico



## 6.- Movimiento de Pasajeros en Aeropuertos de Chiapas

Aeropuertos	Enero a Abril			Abril		
	2019	2020	Var. %	2019	2020	Var. %
A.I. Ángel Albino Corzo	459,945	333,846	-27	125,189	12,258	-90
A.I. Palenque	122,854	99,956	-19	34,353	0	0
A.I. Tapachula	4,606	4,490	-3	1,241	Nd	Nd
<b>Total</b>	<b>587,405</b>	<b>438,292</b>	<b>-25</b>	<b>160,783</b>	<b>12,258</b>	<b>-90</b>

## 7.- Operaciones en Aeropuertos de Chiapas

Aeropuertos	Enero a Abril			Abril		
	2019	2020	Var. %	2019	2020	Var. %
A.I. Ángel Albino Corzo	3,651	2,871	-21	972	162	-83
A.I. Palenque	1,200	944	-21	322	Nd	Nd
A.I. Tapachula	66	46	-30	16	0	-
<b>Total</b>	<b>4,917</b>	<b>3,861</b>	<b>-21</b>	<b>1,310</b>	<b>162</b>	<b>-88</b>

Nd: No disponible

Nota: El personal del Aeropuerto Internacional de Tapachula no está elaborando, por lo cual no se tiene el reporte correspondiente al mes de abril del presente año; por lo tanto, los datos acumulados del 2020 corresponden a enero – marzo.

La información de operaciones del aeropuerto de Palenque esta en ceros, debido a la cancelación de vuelos comerciales.

Fuente: Sociedad Operadora del Aeropuerto Internacional “Ángel Albino Corzo” (SOAIAAC) y Aeropuertos del Sureste (ASUR).





		<b>AEROLÍNEAS: INTERJET VOLARIS VIVAAEROBUS AEROMÉXICO AEROMAR</b>				
<b>DESTINOS</b>	<b>OPERACIONES</b>	<b>8</b>	<b>58</b>	<b>38</b>	<b>52</b>	<b>6</b>
<b>México</b>	90	8	30		52	
<b>Guadalajara</b>	18		10	8		
<b>Cancún</b>	24		8	16		
<b>Monterrey</b>	8			8		
<b>Mérida</b>	4			4		
<b>Puebla</b>	12		10	2		
<b>Tijuana</b>	0					
<b>Oaxaca</b>	2					2
<b>Tapachula</b>	4					4
<b>162 OPERACIONES MENSUALES</b>						

## 8.- Segmento de Cruceros

<b>Concepto</b>	<b>Enero - Abril</b>		<b>Abril</b>	
	<b>2019</b>	<b>2020</b>	<b>2019</b>	<b>2020</b>
<b>Barcos</b>	7	4	2	0
<b>Pasajeros</b>	9,449	4,974	3,414	0
<b>Derrama Económica (Usd)</b>	US\$439,360.00	US\$259,648.00	US\$139,520.00	US\$0.00
<b>Gasto promedio por pasajero</b>	US\$64.00	US\$64.00	US\$64.00	0

Fuente: API

Nota: En el mes de abril 2020, hubo la cancelación de 2 cruceros a Puerto Chiapas, debido a la pandemia COVID-2019.

