



SECRETARÍA  
DE TURISMO

GOBIERNO DE CHIAPAS

CHIAPAS

GOBIERNO DEL ESTADO

Reporte Estadístico de Indicadores  
del Sector Turístico de Chiapas



**Febrero 2021**

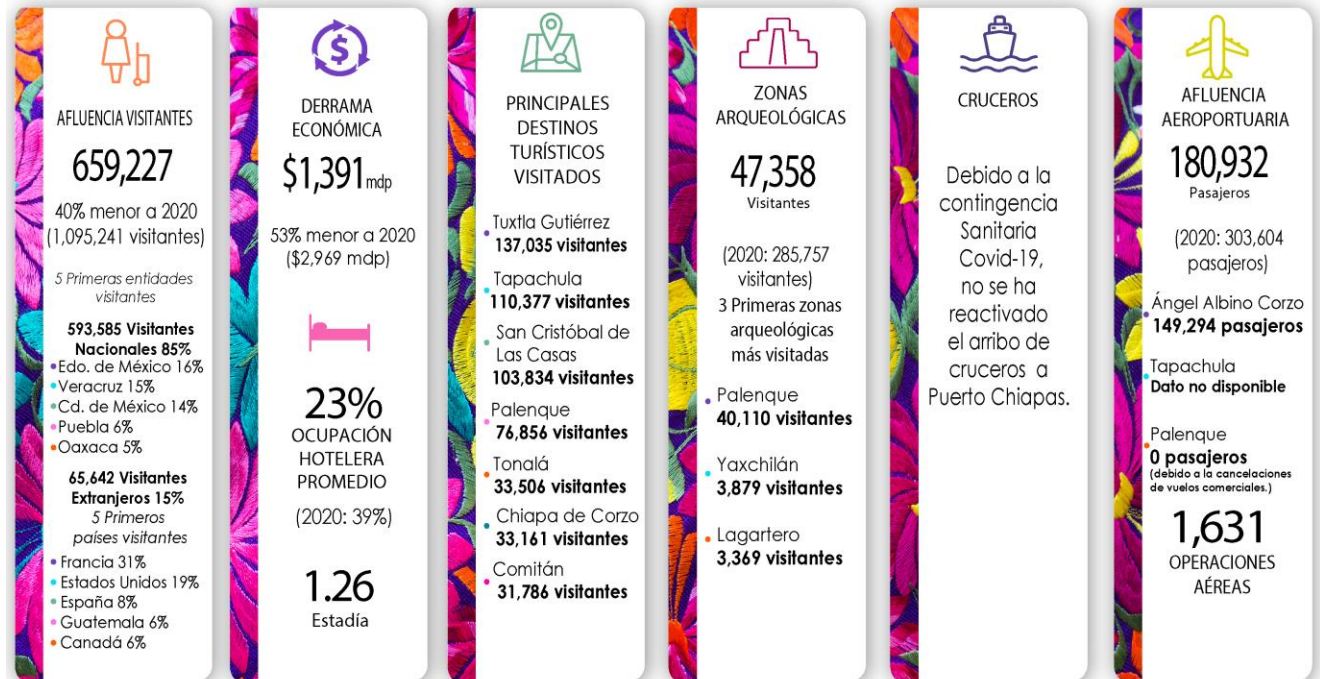

Fuentes: INAH, CONANP, API Puerto Madero, DataTur, SOAIAAC, ASUR, Sector Chiapas



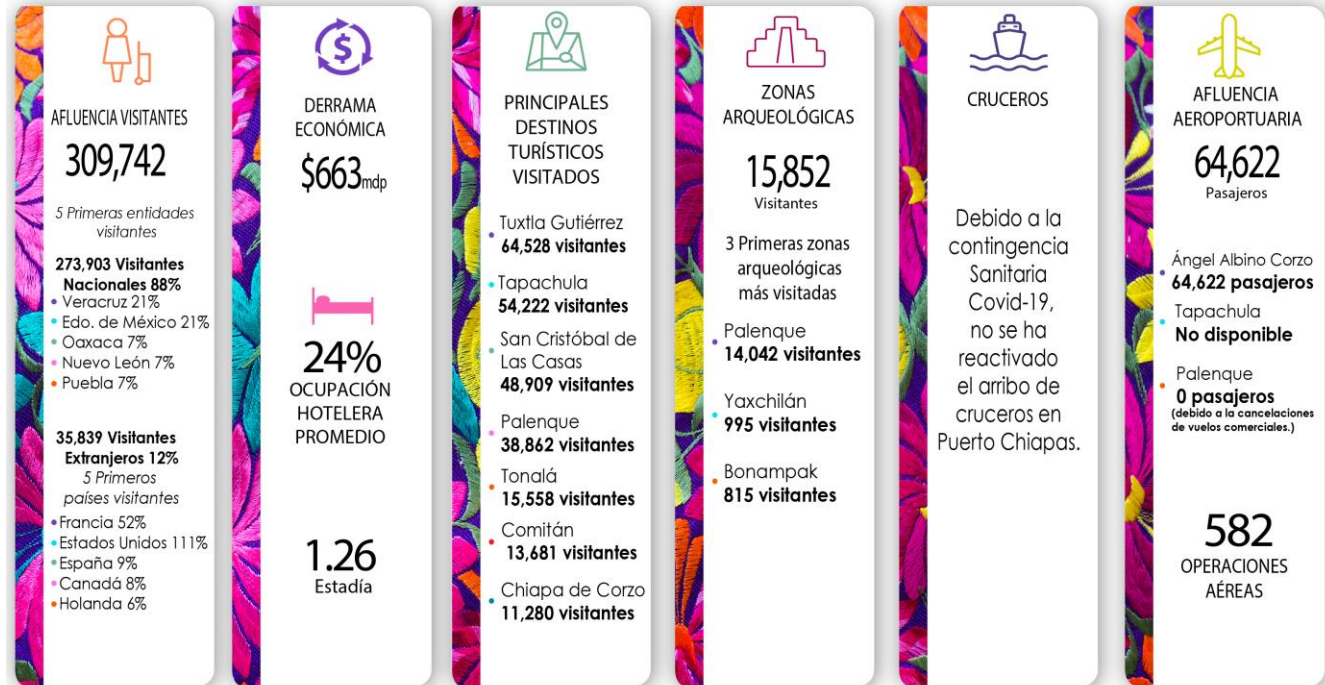

Fuentes: INAH, CONANP, API Puerto Madero, DataTur, SOAIAAC, ASUR, Sector Chiapas



## 1.- Datos relevantes del Turismo de Chiapas de Enero a Febrero 2021

La afluencia acumulada en el estado durante este periodo, fue de **659 Mil 227 Visitantes**, lo que representa **una baja** en la afluencia de visitantes con respecto al mismo periodo 2020 (1 Millón 095 Mil 241 Visitantes).

La derrama económica acumulada en el periodo es de **\$1 Mil 391 mdp**, menor en comparación con el 2020 (\$2 Mil 969 mdp).

La ocupación hotelera promedio (ene-feb) fue de **23%**, teniendo un comportamiento **menor** en comparación con el mismo periodo 2020 (39%).

## 2.- Datos relevantes del Turismo de Chiapas de Febrero 2021

La afluencia recibida en Chiapas fue de **309 Mil 742 Visitantes**, es menor con respecto al mismo mes de 2020 (533 mil 963 Visitantes).

En el mes se generó una derrama económica de **\$663 mdp**, el cual presentó una contracción con respecto al mes de febrero 2020 (\$1 mil 464 mdp).

La ocupación hotelera promedio del mes fue del **24%**, menor en comparación con febrero 2020 (39%).

**Nota:** La ocupación hotelera y la afluencia de visitantes no están directamente relacionadas entre sí, ya que varían dependiendo del número de habitaciones ofertadas y ocupadas, así como de la densidad por cuarto, tiempo de estadía y consumo turístico de cada destino.

## 3.- Afluencia de Visitantes en los Principales Destinos Turísticos de Chiapas



1



Febrero 2021

Enero a Febrero			
Destino	2020	2021	Var. %
Tuxtla Gutiérrez	269,803	137,035	-49
Tapachula	108,226	110,377	2
SCLC	214,012	103,834	-51
Palenque	149,070	76,856	-48
Tonalá	40,679	33,506	-18
Chiapa de Corzo	40,827	33,161	-19
Comitán	62,337	31,786	-49
CTN	23,204	19,535	-16
Resto del Estado	187,083	113,137	-40
<b>Total en el Estado</b>	<b>1,095,241</b>	<b>659,227</b>	<b>-40</b>

Febrero			
Destino	2020	2021	Var. %
Tuxtla Gutiérrez	135,126	64,528	-52
Tapachula	54,260	54,222	0
SCLC	101,625	48,909	-52
Palenque	66,469	38,862	-42
Tonalá	19,311	15,558	-19
Comitán	30,678	13,681	-55
Chiapa de Corzo	26,403	11,280	-57
CTN	9,784	8,127	-17
Resto del Estado	90,307	54,575	-40
<b>Total en el Estado</b>	<b>533,963</b>	<b>309,742</b>	<b>-42</b>

CTN: Centros Turísticos de Naturaleza

Nota: La información de la mayoría de las zonas arqueológicas y museos administrados por el INAH, no se encuentra disponible, debido a que se encuentran cerradas las instalaciones al público por la contingencia Covid-19.

#### 4.-Derrama Económica en los Principales Destinos Turísticos de Chiapas

Enero a Febrero	
	2
Febrero 2021	

<b>Destino</b>	<b>2020</b>	<b>2021</b>	<b>Var. %</b>
Tuxtla Gutiérrez	\$1,012,318,067	\$314,986,063	-69
Tapachula	\$340,475,785	\$295,160,485	-13
Palenque	\$295,317,879	\$201,445,300	-32
SCLC	\$643,360,463	\$181,870,521	-72
Chiapa de Corzo	\$61,856,134	\$60,971,970	-1
Comitán	\$114,578,039	\$50,168,066	-56
Tonalá	\$110,080,115	\$45,790,984	-58
CTN	\$39,564,534	\$32,978,213	-17
Resto del Estado	\$351,611,186	\$208,394,961	-41
<b>Total en el Estado</b>	<b>\$2,969,162,202</b>	<b>\$1,391,766,563</b>	<b>-53</b>

<b>Febrero</b>			
<b>Destino</b>	<b>2020</b>	<b>2021</b>	<b>Var. %</b>
Tuxtla Gutiérrez	\$515,733,925	\$150,568,841	-71
Tapachula	\$165,573,757	\$141,730,392	-14
Palenque	\$123,005,994	\$107,266,179	-13
SCLC	\$337,530,006	\$83,945,955	-75
Comitán	\$56,117,885	\$21,593,945	-62
Tonalá	\$40,952,747	\$21,153,522	-48
Chiapa de Corzo	\$39,157,647	\$19,384,941	-50
CTN	\$14,952,892	\$12,418,056	-17
Resto del Estado	\$171,460,574	\$105,424,558	-39
<b>Total en el Estado</b>	<b>\$1,464,485,427</b>	<b>\$663,486,389</b>	<b>-55</b>

Unidad de Medida: Pesos Mexicanos  
CTN: Centros Turísticos de Naturaleza





## 5.- Ocupación Hotelera en los Principales Destinos Turísticos de Chiapas

Enero a Febrero				Febrero			
Destinos	2020	2021	Var.%	Destinos	2020	2021	Var.%
Tapachula	47%	41%	-6	Tapachula	49%	42%	-7
Tonalá	30%	24%	-6	Tonalá	29%	24%	-5
Palenque	40%	22%	-18	Palenque	38%	23%	-15
Tuxtla Gutiérrez	42%	19%	-23	Tuxtla Gutiérrez	42%	21%	-22
San Cristóbal	36%	18%	-18	San Cristóbal	37%	18%	-19
Comitán	29%	14%	-15	Comitán	29%	14%	-15
Chiapa de Corzo	26%	6%	-20	Chiapa de Corzo	16%	6%	-10
<b>Promedio</b>	<b>39%</b>	<b>23%</b>	<b>-16</b>	<b>Promedio</b>	<b>39%</b>	<b>24%</b>	<b>-15</b>

Fuente: DataTur y Sistema de Ocupación de la Secretaría de Turismo de Chiapas

## 6.- Infraestructura Turística en los Principales Destinos Turísticos

Destino	Hospedaje		Cuartos		Restaurantes	Agencias de Viajes	Arrendadoras Turísticas	Transportadoras Turísticas
	Cantidad	%	Cantidad	%				
San Cristóbal	250	24%	4,757	20%	178	54	5	12
Tuxtla Gutiérrez	156	15%	5,855	25%	360	94	7	17
Palenque	100	9%	3,048	13%	52	22	0	12
Tonalá	90	9%	1,077	5%	48	1	0	1
Tapachula	97	9%	2,192	9%	100	13	1	1
Comitán	90	9%	1,840	8%	94	10	4	4
Chiapa de Corzo	17	2%	311	1%	33	8	2	7
Resto del Estado	256	24%	4,255	18%	82	5	0	6
<b>Total del Estado</b>	<b>1,056</b>	<b>100%</b>	<b>23,335</b>	<b>100%</b>	<b>947</b>	<b>207</b>	<b>19</b>	<b>60</b>

Fuente: Unidades de Enlace de la Secretaría de Turismo de Chiapas



## 7.- Procedencia de Visitantes Nacionales y Extranjeros a Chiapas

Enero a Febrero					
Nacionales			Extranjeros		
Procedencia	%	Visitantes	Procedencia	%	Visitantes
Estado de México	16%	96,160	Francia	31%	20,352
Veracruz	15%	90,917	Estados Unidos	19%	12,658
CDMX	14%	80,745	España	8%	5,239
Puebla	6%	35,861	Guatemala	6%	4,223
Oaxaca	5%	32,485	Canadá	6%	3,635
<b>Total</b>	<b>85%</b>	<b>593,585</b>	<b>Total</b>	<b>15%</b>	<b>65,642</b>

Febrero					
Nacionales			Extranjeros		
Procedencia	%	Visitantes	Procedencia	%	Visitantes
Veracruz	21%	58,533	Francia	52%	18,769
Estado de México	21%	56,807	Estados Unidos	11%	3,932
Oaxaca	7%	20,433	España	9%	3,129
Nuevo León	7%	19,748	Canadá	8%	2,860
Puebla	7%	18,023	Holanda	6%	2,057
<b>Total</b>	<b>88%</b>	<b>273,903</b>	<b>Total</b>	<b>12%</b>	<b>35,839</b>

Fuente: Cédulas de atención a turistas en módulos de información





## 8.- Movimiento de Pasajeros en Aeropuertos Internacionales de Chiapas

Aeropuertos	Enero a Febrero			Febrero		
	2020	2021	Var. %	2020	2021	Var. %
A.I. Ángel Albino Corzo	232,348	149,294	-36	110,012	64,622	-41
A.I. Tapachula	67,845	31,638	Nd	31,154	Nd	Nd
A.I. Palenque	3,411	0	0	1,732	0	0
<b>Total</b>	<b>303,604</b>	<b>180,932</b>	<b>Nd</b>	<b>142,898</b>	<b>64,622</b>	<b>-55</b>

## 9.- Operaciones en Aeropuertos Internacionales de Chiapas

Aeropuertos	Enero a Febrero			Febrero		
	2020	2021	Var. %	2020	2021	Var. %
A.I. Ángel Albino Corzo	1,856	1,333	-28	867	582	-33
A.I. Tapachula	586	298	Nd	250	Nd	Nd
A.I. Palenque	34	0	0	18	0	-
<b>Total</b>	<b>2,476</b>	<b>1,631</b>	<b>Nd</b>	<b>1,135</b>	<b>582</b>	<b>-49</b>

Fuente: Sociedad Operadora del Aeropuerto Internacional "Ángel Albino Corzo" (SOAIAAC) y Aeropuertos del Sureste (ASUR).

Nota: El personal del Aeropuerto Internacional de Tapachula no está laborando de manera habitual, por lo que al momento de la generación del presente cuadernillo no se tiene disponible (nd) la información de operaciones correspondiente al mes de febrero; por lo tanto en el acumulado del Aeropuerto de Tapachula en el 2020 corresponde al periodo ene-feb y al 2021 solo al mes de enero, por lo que no se aplica comparativo.



La información de operaciones del Aeropuerto de Palenque está en ceros, debido a que no se realizaron vuelos comerciales.

<b>OPERACIONES EN CONECTIVIDAD AÉREA - AIAAC</b>				
<b>AEROLÍNEAS: VOLARIS VIVAEROBUS AEROMÉXICO</b>				
<b>DESTINOS</b>	<b>OPERACIONES</b>	<b>132</b>	<b>0</b>	<b>180</b>
<b>México</b>	378	60		48
<b>Guadalajara</b>	54	24		30
<b>Cancún</b>	50	16		34
<b>Monterrey</b>	50			50
<b>Mérida</b>	18			18
<b>Tijuana</b>	32	32		
<b>582 OPERACIONES MENSUALES</b>				

## 10.- Segmento de Cruceros

<b>Concepto</b>	<b>Enero - Febrero</b>		<b>Febrero</b>	
	<b>2020</b>	<b>2021</b>	<b>2020</b>	<b>2021</b>
<b>Barcos</b>	4	0	2	0
<b>Pasajeros</b>	4,974	0	2,483	0
<b>Derrama Económica (Usd)</b>	US\$259,648.00	US\$0.00	US\$120,448.00	US\$0.00
<b>Gasto promedio por pasajero</b>	US\$64.00	US\$0.00	US\$64.00	0

Fuente: API



## 11.- Visitantes al Parque Nacional Cañón del Sumidero

Concepto	Enero a Febrero			Febrero		
	2020	2021	Var. %	2020	2021	Var. %
Miradores	25,274	5,416	-79	9,866	4,345	-56
Rio	59,250	33,161	-44	26,403	11,280	-57
<b>Total</b>	<b>84,524</b>	<b>38,577</b>	<b>-54</b>	<b>36,269</b>	<b>15,625</b>	<b>-57</b>

Fuente: CONANP

Nota: A partir del 15 de agosto se abrió el acceso al recorrido fluvial del Parque Nacional Cañón del Sumidero; a partir del 29 de enero del presente año, se reabrió el ingreso a miradores.

## 12.- Distintivos Vigentes

Febrero	
Distintivos	Empresas
Distintivo M	4
Distintivo H	6
Distintivo S	2
Sello de calidad Punto Limpio	37
Sello-Distintivo Marca Chiapas	26

Fuente: Dirección de Capacitación y Fomento a la Calidad Turística



### 13.- Visitantes a Zonas Arqueológicas Administradas por el INAH en el Estado de Chiapas

Enero-Febrero	2020		Total	2021		Total	Var%
	Nac	Ext		Nac	Ext		
Palenque	140,653	43,957	184,610	36,441	3,669	40,110	-78%
Yaxchilán	25,652	14,458	40,110	3,147	732	3,879	-90%
Bonampak	8,687	11,850	20,537	3,138	231	3,369	-84%

Enero	2020		Total	2021		Total	Var%
	Nac	Ext		Nac	Ext		
Palenque	57,055	18,048	75,103	12,400	1,642	14,042	-81%
Yaxchilán	11,871	6,642	18,513	728	267	995	-95%
Bonampak	4,138	5,597	9,735	676	139	815	-92%

Nota: A partir del mes de septiembre se abrió la zona arqueológica de Palenque, en el mes de



octubre Bonampak y en noviembre Yaxchilán; cabe mencionar que las demás zonas arqueológicas del estado continúan cerradas al público.

