



SECRETARÍA
DE TURISMO

GOBIERNO DE CHIAPAS

CHIAPAS

GOBIERNO DEL ESTADO

Reporte Estadístico de Indicadores
del Sector Turístico de Chiapas



Agosto 2021

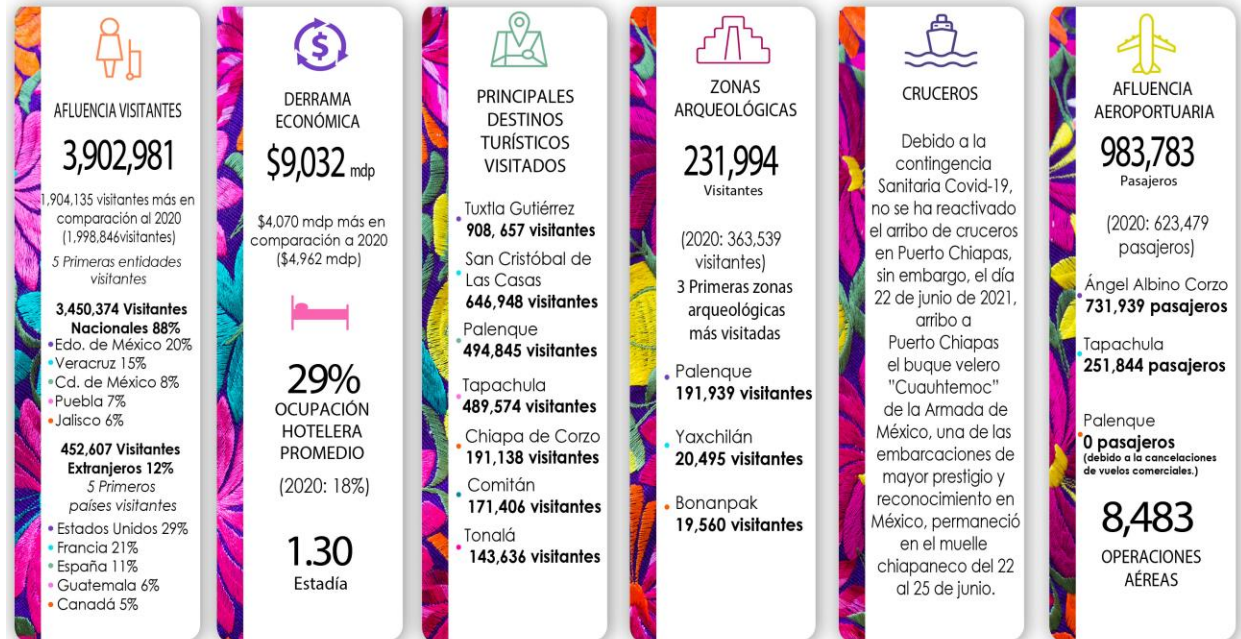

Fuentes: INAH, CONANP, API Puerto Madero, DataTur, SOAIAAC, ASUR, Sectur Chiapas



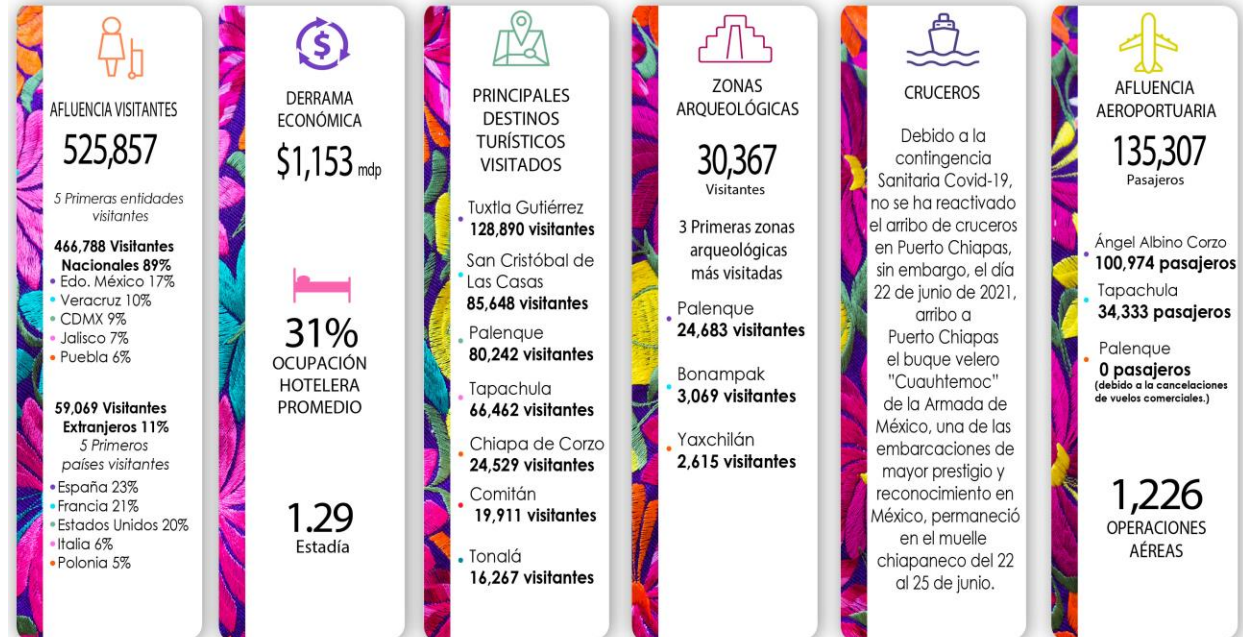

Fuentes: INAH, CONANP, API Puerto Madero, DataTur, SOAIAAC, ASUR, Sector Chiapas



1.- Datos relevantes del Turismo de Chiapas de Enero a Agosto 2021

En el periodo de enero a agosto Chiapas, recibió a **3 Millones 902 Mil 981 Visitantes**, representado un **incremento** en la afluencia de visitantes, con respecto al mismo periodo 2020 (1 Millón 998 Mil 846 Visitantes).

La derrama económica acumulada en este periodo es de **\$9 Mil 032 mdp**, resultando una **progresión** en comparación con el mismo periodo 2020 (\$4 Mil 962 mdp).

El promedio (ene-ago) de la ocupación hotelera fue de **29%**, reflejando un comportamiento **mayor** en comparación con el mismo periodo 2020 (18%).

2.- Datos relevantes del Turismo de Chiapas de Agosto 2021

En el mes de agosto, la afluencia recibida en Chiapas fue de **525 Mil 857 Visitantes**, resultando aumentó con respecto al mismo mes de 2020 (219 mil 486 Visitantes).

En el mes se generó una derrama económica de **\$1 Mil 153 mdp**, el cual progresó con respecto al mes de agosto 2020 (\$390 mdp).

La ocupación hotelera promedio del mes fue del **31%**, incrementándose en comparación con agosto 2020 (14%).

Nota: La ocupación hotelera y la afluencia de visitantes no están directamente relacionadas entre sí, ya que varían dependiendo del número de habitaciones ofertadas y ocupadas, así como de la densidad por cuarto, tiempo de estadía y consumo turístico de cada destino.



3.- Afluencia de Visitantes en los Principales Destinos Turísticos de Chiapas

Enero a Agosto			
Destino	2020	2021	Diferencia
Tuxtla Gutiérrez	533,528	908,657	375,129
SCLC	340,040	646,948	306,908
Palenque	260,579	494,845	234,266
Tapachula	248,933	489,574	240,641
Chiapa de Corzo	47,955	191,138	143,183
Comitán	101,445	171,406	69,961
Tonalá	81,564	143,636	62,072
CTN	37,809	220,114	182,305
Resto del Estado	346,993	636,663	289,670
Total en el Estado	1,998,846	3,902,981	1,904,135

Agosto			
Destino	2020	2021	Diferencia
Tuxtla Gutiérrez	66,368	128,890	62,522
SCLC	28,651	85,648	56,997
Palenque	23,830	80,242	56,412
Tapachula	37,442	66,462	29,020
Chiapa de Corzo	545	24,529	23,984
Comitán	8,521	19,911	11,390
Tonalá	11,607	16,267	4,660
CTN	3,064	15,227	12,163
Resto del Estado	39,458	88,681	49,223
Total en el Estado	219,486	525,857	306,371

CTN: Centros Turísticos de Naturaleza



4.-Derrama Económica en los Principales Destinos Turísticos de Chiapas

Enero a Agosto			
Destino	2020	2021	Diferencia
Tuxtla Gutiérrez	\$1,708,143,362	\$2,449,228,545	\$741,085,183
SCLC	\$918,961,127	\$1,506,924,314	\$587,963,187
Tapachula	\$714,152,677	\$1,351,482,571	\$637,329,894
Palenque	\$478,072,873	\$1,125,392,999	\$647,320,126
Comitán	\$174,962,466	\$440,066,574	\$265,104,108
Chiapa de Corzo	\$72,869,792	\$345,487,330	\$272,617,538
Tonalá	\$169,267,792	\$247,871,049	\$78,603,257
CTN	\$61,885,913	\$342,603,493	\$280,717,580
Resto del Estado	\$663,913,079	\$1,223,477,667	\$559,564,588
Total en el Estado	\$4,962,229,081	\$9,032,534,542	\$4,070,305,461

Agosto			
Destino	2020	2021	Diferencia
Tuxtla Gutiérrez	\$138,476,135	\$341,484,927	\$203,008,792
Tapachula	\$75,776,341	\$171,521,618	\$95,745,277
SCLC	\$37,100,631	\$165,412,481	\$128,311,850
Palenque	\$32,457,032	\$162,190,462	\$129,733,430
Comitán	\$10,337,359	\$45,190,447	\$34,853,088
Chiapa de Corzo	\$773,396	\$44,857,251	\$44,083,855
Tonalá	\$12,130,758	\$30,521,405	\$18,390,647
CTN	\$4,682,687	\$24,363,200	\$19,680,513
Resto del Estado	\$78,939,975	\$168,445,138	\$89,505,163
Total en el Estado	\$390,674,314	\$1,153,986,929	\$763,312,615

Unidad de Medida: Pesos Mexicanos

CTN: Centros Turísticos de Naturaleza



5.- Ocupación Hotelera en los Principales Destinos Turísticos de Chiapas

Enero a Agosto				Agosto			
Destinos	2020	2021	Var.	Destinos	2020	2021	Var.
Tapachula	25%	43%	18	Tapachula	25%	45%	20
Palenque	17%	30%	13	Palenque	14%	35%	21
Tuxtla Gutiérrez	20%	28%	8	Tuxtla Gutiérrez	17%	34%	17
San Cristóbal	14%	26%	12	San Cristóbal	9%	26%	17
Tonalá	15%	25%	10	Tonalá	16%	22%	6
Comitán	12%	18%	6	Comitán	7%	17%	10
Chiapa de Corzo	8%	10%	2	Chiapa de Corzo	3%	11%	9
Promedio	18%	29%	11	Promedio	14%	31%	18

Fuente: DataTur y Sistema de Ocupación de la Secretaría de Turismo de Chiapas

6.- Infraestructura Turística en los Principales Destinos Turísticos

Destino	Hospedaje		Cuartos		Alimentos y Bebidas	Agencias de Viajes	Arrendadoras Turísticas	Transportadoras Turísticas
	Cantidad	%	Cantidad	%				
San Cristóbal	257	24%	4,852	20%	176	58	5	12
Tuxtla Gutiérrez	157	14%	5,879	24%	368	139	10	23
Palenque	116	11%	3,287	14%	93	20	0	9
Tonalá	91	8%	1,089	5%	48	1	0	1
Tapachula	98	9%	2,324	10%	100	13	1	1
Comitán	91	8%	1,869	8%	88	10	4	4
Chiapa de Corzo	16	1%	311	1%	31	9	2	7
Resto del Estado	266	24%	4,431	18%	84	9	0	10
Total del Estado	1,092	100%	24,042	100%	988	259	22	67

Fuente: Unidades de Enlace de la Secretaría de Turismo de Chiapas



7.- Procedencia de Visitantes Nacionales y Extranjeros a Chiapas

Enero a Agosto					
Nacionales			Extranjeros		
Procedencia	%	Visitantes	Procedencia	%	Visitantes
Estado de Mexico	20%	678,810	Estados Unidos	29%	131,216
Veracruz	15%	530,855	Francia	21%	97,092
CDMX	8%	287,556	Espana	11%	49,475
Puebla	7%	241,610	Guatemala	6%	24,944
Jalisco	6%	193,481	Canada	5%	24,022
Total	88%	3,450,374		12%	452,607

Agosto					
Nacionales			Extranjeros		
Procedencia	%	Visitantes	Procedencia	%	Visitantes
Estado de Mexico	17%	77,347	Espana	23%	13,373
Veracruz	10%	48,919	Francia	21%	12,115
CDMX	9%	42,898	Estados Unidos	20%	11,719
Jalisco	7%	34,122	Italia	6%	3,420
Puebla	6%	27,961	Polonia	5%	2,764
Total	89%	466,788	Total	11%	59,069

Fuente: Cédulas de atención a turistas en módulos de información



8.- Movimiento de Pasajeros en Aeropuertos Internacionales de Chiapas

Aeropuertos	Enero a Agosto			Agosto		
	2020	2021	Dif.	2020	2021	Dif.
A.I. Ángel Albino Corzo	454,803	731,939	277,136	52,395	100,974	48,579
A.I. Tapachula	164,186	251,844	87,658	25,177	34,333	9,156
A.I. Palenque	4,490	0	-4,490	0	0	0
Total	623,479	983,783	360,304	77,572	135,307	57,735

9.- Operaciones en Aeropuertos Internacionales de Chiapas

Aeropuertos	Enero a Agosto			Agosto		
	2020	2021	Dif.	2020	2021	Dif.
A.I. Ángel Albino Corzo	4,096	6,061	1,965	472	840	368
A.I. Tapachula	1,638	2,422	784	284	386	102
A.I. Palenque	46	0	-46	0	0	0
Total	5,780	8,483	2,703	756	1,226	470

Fuente: Sociedad Operadora del Aeropuerto Internacional "Ángel Albino Corzo" (SOAIAAC) y Aeropuertos del Sureste (ASUR).

Nota: El 13 de septiembre del presente año, inició operaciones la aerolínea TAG, con la ruta Tapachula- Guatemala. La información del Aeropuerto de Palenque está en ceros, debido a que no se realizaron vuelos comerciales.



OPERACIONES EN CONECTIVIDAD AÉREA – AIAAC

AEROLÍNEAS: VOLARIS VIVAAEROBUS AEROMÉXICO				
DESTINOS	OPERACIONES	228	266	346
México	514	98	70	346
Guadalajara	100	52	48	
Cancún	86	26	60	
Monterrey	60		60	
Mérida	28		28	
Tijuana	52	52		
840 OPERACIONES MENSUALES				

Fuente: Sociedad Operadora del Aeropuerto Internacional “Ángel Albino Corzo” (SOAIAAC)

OPERACIONES EN CONECTIVIDAD AEROPUERTO TAPACHULA

AEROLÍNEAS: AEROMÉXICO VOLARIS TAG				
DESTINOS	OPERACIONES	186	174	26
Guadalajara	36		36	
México	296	186	110	
Tijuana	28		28	
Guatemala	26			26
386 OPERACIONES MENSUALES				

Fuente: Aeropuertos del Sureste (ASUR).



10.- Segmento de Cruceros

Enero - Agosto		
Concepto	2020	2021
Barcos	4	1
Pasajeros	4,974	250
Derrama Económica (Usd)	US\$259,648.00	US\$14,080.00
Gasto promedio por pasajero	US\$64.00	US\$64.00

Fuente: API

Nota: En el mes de agosto no se recepcionó ningún crucero en Puerto Chiapas.

11.- Visitantes al Parque Nacional Cañón del Sumidero

Concepto	Enero a Agosto			Agosto		
	2020	2021	Dif.	2020	2021	Dif.
Miradores	30,941	61,226	302,85	0	10,556	105,56
Rio	79,942	191,138	111,196	3,920	24,529	20,609
Total	110,883	252,364	141,481	3,920	35,085	31,165

Fuente: CONANP

Nota: A partir del 15 de agosto se abrió el acceso al recorrido fluvial del Parque Nacional Cañón del Sumidero; a partir del 29 de enero del presente año, se reabrió el ingreso a miradores.



12.- Distintivos Vigentes

Agosto	
Distintivos y RNT	Empresas
Distintivo M	49
Moderniza Eco Turístico	5
Distintivo H	6
Distintivo S	2
Sello de calidad Punto Limpio	53
Sello-Distintivo Marca Chiapas	30
Registro Nacional de Turismo (RNT)	878

Fuente: Dirección de Capacitación y Fomento a la Calidad Turística

13.- Visitantes a Zonas Arqueológicas Administradas por el INAH en el Estado de Chiapas

Enero-Agosto	2020		Total	2021		Total	Dif.
	Nac	Ext		Nac	Ext		
Palenque	178,349	55,903	234,252	175,839	16,100	191,939	-42,313
Yaxchilán	33,606	18,626	52,232	15,906	4,589	20,495	-31,737
Bonampak	11,494	15,600	27,094	17,307	2,253	19,560	-7,534

Agosto	2020		Total	2021		Total	Dif.
	Nac	Ext		Nac	Ext		
Palenque	0	0	0	22,028	2,655	24,683	24,683
Bonampak	0	0	0	2,336	733	3,069	3,069
Yaxchilán	0	0	0	1,670	945	2,615	2,615



14.- Visitantes a Museos Administrados por el INAH en el Estado de Chiapas

Enero-Agosto	2020		Total	2021		Total	Dif.
	Nac	Ext		Nac	Ext		
Museo de los Altos de Chiapas	6,393	2,122	8,515	2,740	634	3,374	-5,141

Agosto	2020		Total	2021		Total	Dif.
	Nac	Ext		Nac	Ext		
Museo de los Altos de Chiapas	0	0	0	686	204	890	890

Nota: La información de la mayoría de las zonas arqueológicas y museos administrados por el INAH, no se encuentra disponible, debido a que se encuentran cerradas las instalaciones al público por la contingencia Covid-19. A partir del mes de septiembre se abrió la zona arqueológica de Palenque, en el mes de octubre Bonampak y en noviembre Yaxchilán; cabe mencionar que las demás zonas arqueológicas del estado continúan cerradas al público. En el mes de Abril 2021 se abrió el Museo de los Altos de Chiapas.

