



SECRETARÍA
DE TURISMO
GOBIERNO DE CHIAPAS



Julio 2020



1

Julio 2020



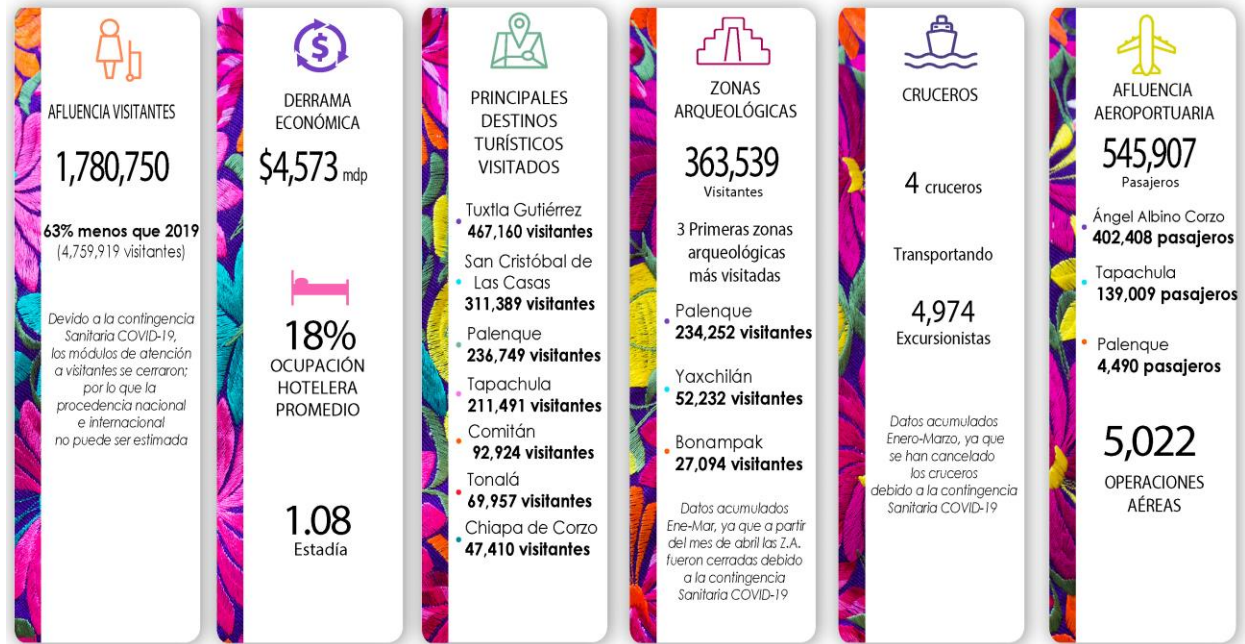

Fuentes: INAH, CONANP, API Puerto Madero, DataTur, SOAIAAC, ASUR, Sector Chiapas



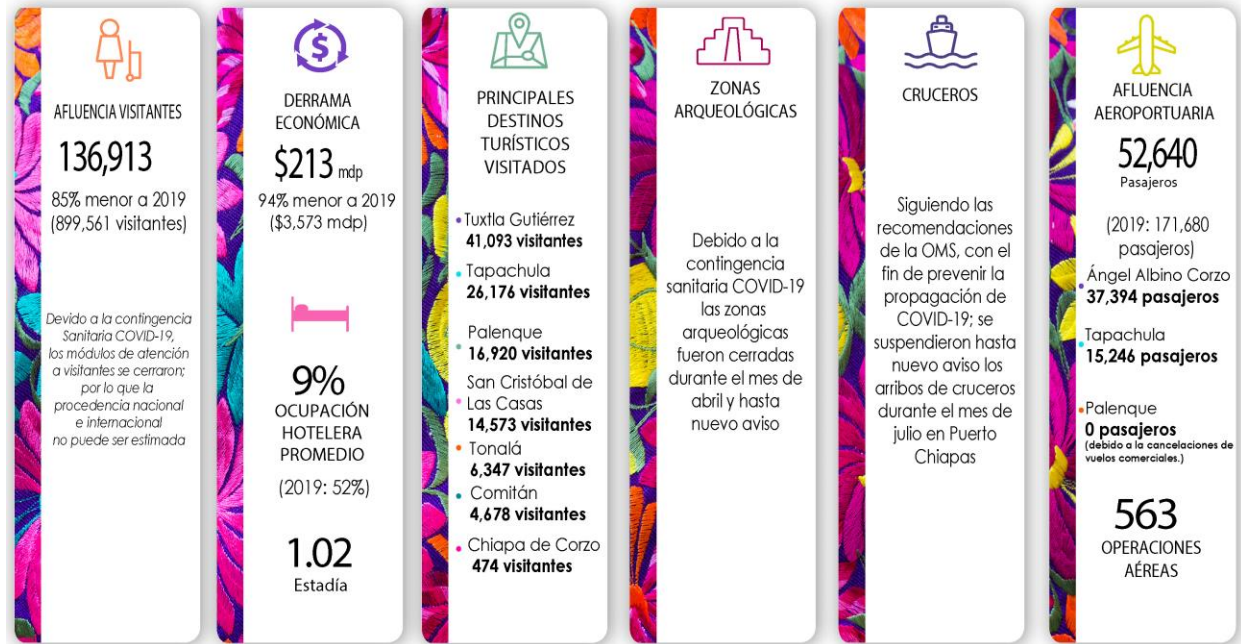

Fuentes: INAH, CONANP, API Puerto Madero, DataTur, SOAIAAC, ASUR, Sector Chiapas



Aeropuerto Internacional Ángel Albino Corzo



AEROPUERTOS DEL SURESTE



ASOCIACION MEXICANA DE AGENCIAS DE VIAJES A.



1.- Datos relevantes del Turismo de Chiapas de Enero a Julio 2020

La afluencia acumulada en el estado es de **1 Millón 780 Mil 750 Visitantes**, lo que representa **una baja** en la afluencia de visitantes con respecto al mismo periodo 2019 (4 Millones 759 Mil 919 Visitantes).

La derrama económica acumulada (ene-jul) fue de **\$4 Mil 573 mdp**, **menor** en comparación con el mismo periodo 2019 (\$15 Mil 418 mdp).

La ocupación hotelera promedio acumulada fue de **18%**, teniendo un comportamiento **menor** en comparación al mismo período del 2019 (43%).

2.- Datos relevantes del Turismo de Chiapas de Julio 2020

La afluencia recibida en Chiapas fue de **136 Mil 913 Visitantes**, es **menor** con respecto al mismo mes de 2019 (899 mil 561 Visitantes).

En el mes se generó una derrama económica de **\$213 mdp**, el cual presentó una contracción **menor** con respecto a julio 2019 (\$3 mil 573 mdp).

La ocupación hotelera promedio fue del **9%**, **menor** en comparación con julio 2019 (52%).

Nota: La ocupación hotelera y la afluencia de visitantes no están directamente relacionadas entre sí, ya que varían dependiendo del número de habitaciones ofertadas y ocupadas de cada destino.



3.- Afluencia de Visitantes por Principales Destinos Turísticos de Chiapas

Enero a Julio			
Destino	2019	2020	Var. %
Tuxtla Gutiérrez	1,092,538	467,160	-57
SCLC	816,075	311,389	-62
Palenque	630,474	236,749	-62
Tapachula	499,219	211,491	-58
Comitán	273,404	92,924	-66
Tonalá	207,246	69,957	-66
Chiapa de Corzo	240,591	47,410	-80
CTN	249,855	36,135	-86
Resto del Estado	750,517	307,535	-59
Total en el Estado	4,759,919	1,780,750	-63

Julio			
Destino	2019	2020	Var. %
Tuxtla Gutiérrez	218,730	41,093	-81
Tapachula	65,780	26,176	-60
Palenque	151,408	16,920	-89
SCLC	172,167	14,573	-92
Tonalá	31,970	6,347	-80
Comitán	57,077	4,678	-92
Chiapa de Corzo	81,510	474	-99
CTN	5,042	1,390	-100
Resto del Estado	115,877	25,262	-78
Total en el Estado	899,561	136,913	-85

CTN: Centros Turísticos de Naturaleza

Nota: La información detallada de la procedencia de turistas correspondiente al mes de julio, no se conoce, debido al cierre de los módulos de atención al turista de esta Secretaría por la contingencia Covid-19. Así mismo, no se reporta la información del Cañón del Sumidero (CONANP), zonas arqueológicas y museos administrados por el INAH debido al cierre de instalaciones.



4.-Derrama Económica por Principales Destinos Turísticos de Chiapas

Enero a Julio			
Destino	2019	2020	Var. %
Tuxtla Gutiérrez	\$4,436,483,015	\$1,569,667,227	-65
SCLC	\$3,296,225,950	\$881,860,496	-73
Tapachula	\$1,652,246,907	\$638,376,336	-61
Palenque	\$1,576,486,333	\$445,615,841	-72
Comitán	\$711,818,111	\$164,625,107	-77
Tonalá	\$746,230,744	\$157,137,034	-79
Chiapa de Corzo	\$513,785,897	\$72,096,396	-86
CTN	\$696,870,539	\$59,327,528	-92
Resto del Estado	\$1,788,845,301	\$584,973,104	-67
Total en el Estado	\$15,418,992,797	\$4,573,679,069	-70

Julio			
Destino	2019	2020	Var. %
Tuxtla Gutiérrez	\$1,038,802,442	\$62,711,989	-94
Tapachula	\$259,377,805	\$51,952,509	-80
Palenque	\$464,591,958	\$23,923,167	-95
SCLC	\$824,900,448	\$19,342,435	-98
Tonalá	\$161,781,666	\$6,632,615	-96
Comitán	\$214,075,961	\$5,674,414	-97
Chiapa de Corzo	\$196,175,442	\$600,724	-100
CTN	\$7,705,637	\$2,124,302	-100
Resto del Estado	\$406,182,788	\$40,694,721	-90
Total en el Estado	\$3,573,594,147	\$213,656,876	-94

Unidad de Medida: Pesos Mexicanos
 CTN: Centros Turísticos de Naturaleza



5.- Ocupación Hotelera por Principales Destinos Turísticos de Chiapas

Enero a Julio				Julio			
Destinos	2019	2020	Var. %	Destinos	2019	2020	Var. %
Tapachula	57%	25%	-31	Tapachula	53%	18%	-35
Tuxtla Gutiérrez	46%	20%	-26	Tuxtla Gutiérrez	57%	11%	-46
Palenque	43%	18%	-25	Palenque	65%	9%	-56
San Cristóbal	37%	15%	-22	Tonalá	35%	9%	-26
Tonalá	31%	14%	-17	San Cristóbal	48%	5%	-43
Comitán	34%	12%	-22	Comitán	48%	4%	-44
Chiapa de Corzo	24%	9%	-15	Chiapa de Corzo	35%	2%	-33
Promedio	43%	18%	-25	Promedio	52%	9%	-43

Fuente: DataTur y Sistema de Ocupación de la Secretaría de Turismo de Chiapas

6.- Infraestructura Turística por Principales Destinos Turísticos

Destino	Hospedaje		Cuartos		Restaurantes	Agencias de Viajes	Arrendadoras Turísticas	Transportadoras Turísticas
	Cantidad	%	Cantidad	%				
San Cristóbal	247	23%	4,686	20%	167	53	5	12
Tuxtla Gutiérrez	157	15%	5,870	25%	376	94	7	17
Palenque	100	9%	3,079	13%	51	22	0	12
Tonalá	90	9%	1,073	5%	45	1	0	1
Tapachula	97	9%	2,192	9%	100	12	1	0
Comitán	90	9%	1,861	8%	95	10	4	4
Chiapa de Corzo	17	2%	311	1%	33	8	2	7
Resto del Estado	256	24%	4,252	18%	82	5	0	6
Total del Estado	1,054	100%	23,324	100%	949	205	19	59

Fuente: Enlaces del sector turístico



7.- Movimiento de Pasajeros en Aeropuertos de Chiapas

Aeropuertos	Enero a Julio			Julio		
	2019	2020	Var. %	2019	2020	Var. %
A.I. Ángel Albino Corzo	849,306	402,408	-53	136,973	37,394	-73
A.I. Tapachula	218,951	139,009	-37	32,343	15,246	-53
A.I. Palenque	10,456	4,490	-57	2,364	0	0
Total	1,078,713	545,907	-49	171,680	52,640	-69

8.- Operaciones en Aeropuertos de Chiapas

Aeropuertos	Enero a Julio			Julio		
	2019	2020	Var. %	2019	2020	Var. %
A.I. Ángel Albino Corzo	6,693	3,622	-46	1,062	415	-61
A.I. Tapachula	2,142	1,354	-37	316	148	-53
A.I. Palenque	120	46	-62	18	0	0
Total	8,955	5,022	-44	1,396	563	-60

Nota: La información de operaciones del aeropuerto de Palenque esta en ceros, debido a la cancelación de vuelos comerciales.

Fuente: Sociedad Operadora del Aeropuerto Internacional "Ángel Albino Corzo" (SOAIAAC) y Aeropuertos del Sureste (ASUR).



OPERACIONES EN CONECTIVIDAD AÉREA – AIAAC

AEROLÍNEAS: INTERJET VOLARIS VIVAAEROBUS AEROMÉXICO					
DESTINOS	OPERACIONES	20	115	112	168
México	283	20	77	18	168
Guadalajara	22			22	
Cancún	22			22	
Monterrey	40			40	
Mérida	10			10	
Puebla	0				
Tijuana	38		38		
415 OPERACIONES MENSUALES					

OPERACIONES EN CONECTIVIDAD AIT

AEROLÍNEAS: AEROMÉXICO VOLARIS			
DESTINOS	OPERACIONES	133	15
Guadalajara	15		15
México	133	98	35
148 OPERACIONES MENSUALES			

9.- Segmento de Cruceros

Enero - Julio		
Concepto	2019	2020
Barcos	7	4
Pasajeros	9,449	4,974
Derrama Económica (Usd)	US\$439,360.00	US\$259,648.00
Gasto promedio por pasajero	US\$64.00	US\$64.00

Fuente: API

Nota: Se ha finalizado la primera temporada de cruceros en Puerto Chiapas, se tiene programado que la segunda temporada de cruceros iniciará en el mes de octubre.

